На выставке IBC 2017 компанией Clear-Com была показана 4-я версия обновления для IP инфраструктуры LQ серии.
В частности было добавлено подключение SIP в облачную сеть через LQ блоки.
И теперь можно подключать клиентов Agent-IC уже не только к матрице но и к блокам LQ.

Основные изменения:
• Добавление клиентов Agent-IC и SIP/VoIP каналов к любой Clear-Com системе
• Расширение системы HelixNet добавлением дополнительных каналов связи
• Все быстро и просто настраивается через WEB-браузер
• Мониторинг прохождения сигналов в реальном времени через WEB-интерфейс
• Быстрое и простое подключение SIP/VoIP телефонов с Agent-IC мобильными клиентами, конференциями, 4-х проводными системами и рациями.

Clear-Com
PORT A
PORT B
PORT C
PORT D
PORT E
PORT F
PORT G
PORT H
LAN2
LAN1

LQ-R

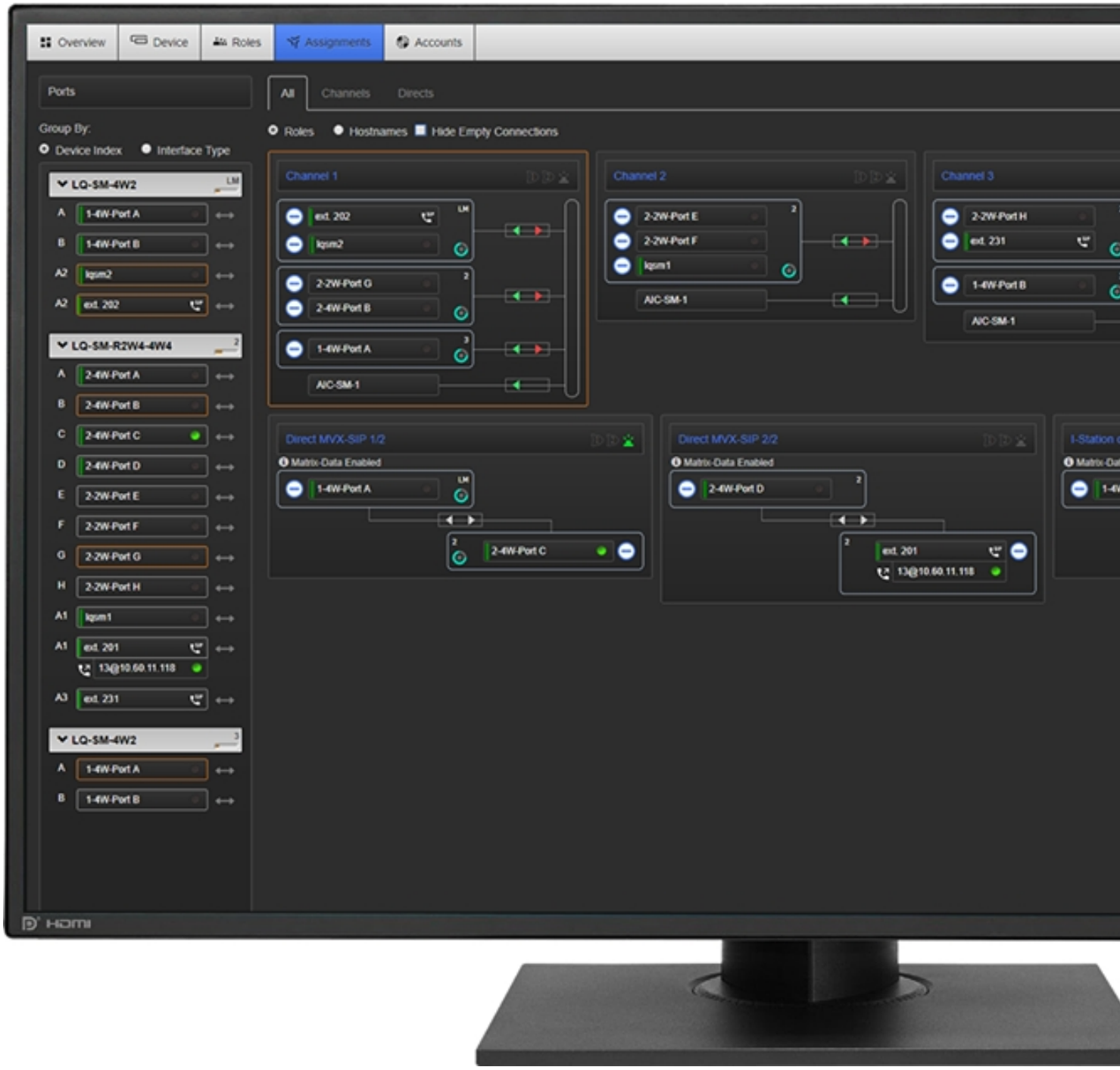
Overview
Device
Roles
Assignments
Accounts
Ports
All
Channels
Directs
Group By:
Device Index
Interface Type
Roles
Hostnames
Hide Empty Connections
LQ-SM-4W2
1-4W-Port A
1-4W-Port B
lqsm2
ext. 202
LQ-SM-R2W4-4W4
2-4W-Port A
2-4W-Port B
2-4W-Port C
2-4W-Port D
2-2W-Port E
2-2W-Port F
2-2W-Port G
2-2W-Port H
lqsm1
ext. 201
13@10.60.11.118
ext. 231
LQ-SM-4W2
1-4W-Port A
1-4W-Port B
Channel 1
ext. 202
lqsm2
2-2W-Port G
2-4W-Port B
1-4W-Port A
AIC-SM-1
Channel 2
2-2W-Port E
2-2W-Port F
lqsm1
AIC-SM-1
Channel 3
2-2W-Port H
ext. 231
1-4W-Port B
AIC-SM-1
Direct MVX-SIP 1/2
Matrix-Data Enabled
1-4W-Port A
2-4W-Port C
Direct MVX-SIP 2/2
Matrix-Data Enabled
2-4W-Port D
ext. 201
13@10.60.11.118
HDMI